

PRENOVA TRGA EVROPE / RINNOVAMENTO DELLA PIAZZA TRANSALPINA

Ravnikar Potokar arhitekturni biro
D:RH architetti e associati
SAarchitetti associati

november 2023 / novembre 2023

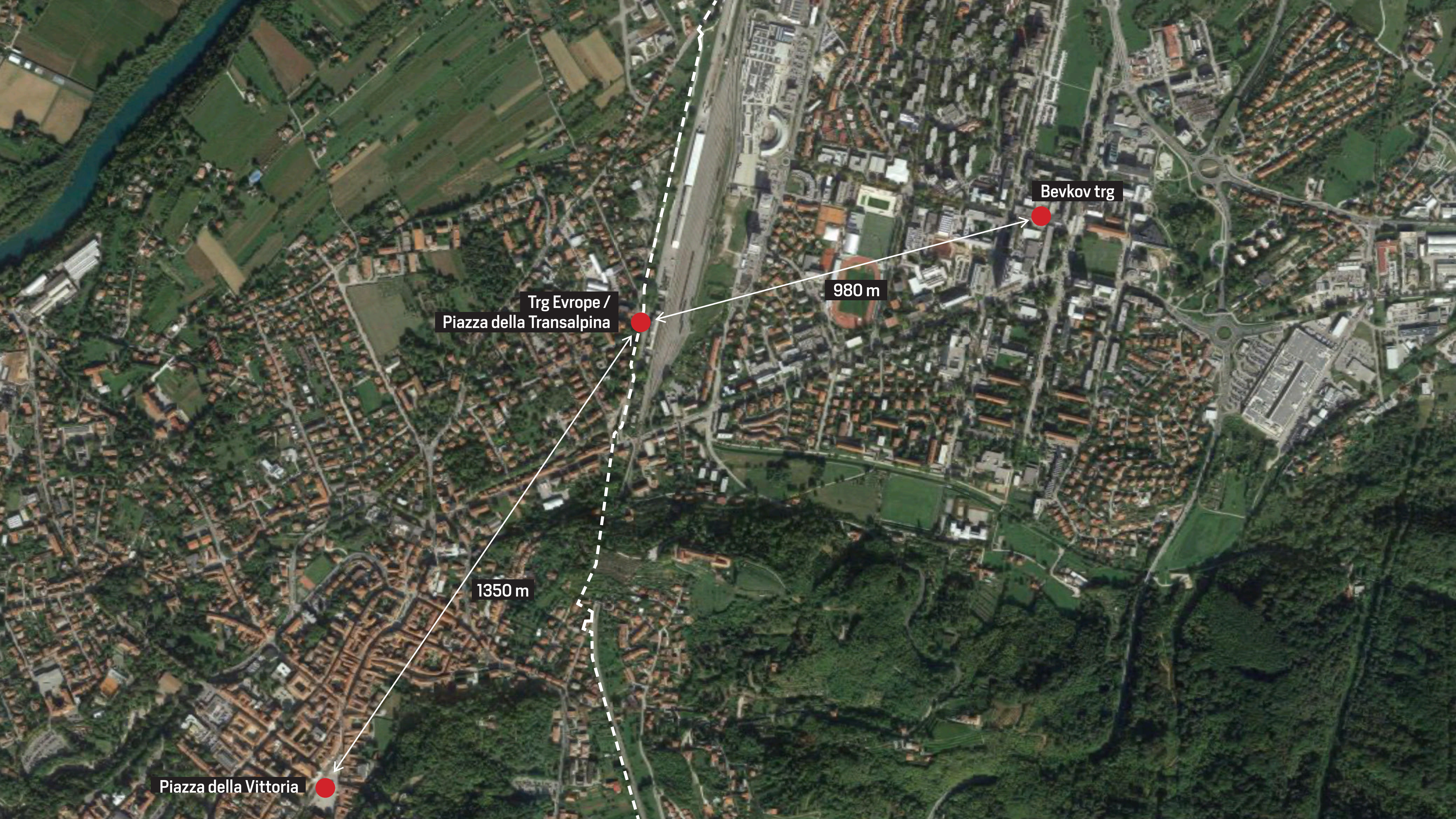

Piazza della Vittoria

1350 m

Trg Evrope /
Piazza della Transalpina

980 m

Bevkov trg



Urbane sekvence in pomembni kraji za identiteto obeh mest

Sistemi posameznih točk in relacij:

- 1_ **Corso Italia** (postaja/ Parco della Rimembranza/ stranske ulice)
- 2_ **Staro mestno jedro ob vznožju gradu** (Piazza S. Antonio/ Piazza Vittoria/ Via Carducci/ Via S. Pellico)
- 3_ **Corso Verdi/ javni vrtovi/ ulica San Giovanni/ ulica Ascoli**
- 4_ **Park Valletta del Corno**
- 5_ **Os urbanih objektov in strnjenege središča Nove Gorice** (Rejčeva ulica)
- 6_ **Nova čezmejna zelena os** (Trg Evrope/ Via Catterini/ čezmejni zeleni pas ulic Via Percoto in Via Foscolo) **in novo središče ob železniških tirih**
- 7_ **Nova navezava na Kostanjevico** s samostanom, in panoramskim razgledom **ter Vilo Rafut arhitekta Antona Laščaka**
- 8_ **Zeleni koridor in zelena kolesarska pot Urbinat / Gozd Panovec**

Sequenze urbane e sistemi di luoghi identificativi delle due città

Caratteri dimensionali dei sistemi di relazione:

- 1_ **Corso Italia** (stazione/ Parco della Rimembranza/ controviai)
- 2_ **La città antica ai piedi del Castello** (Piazza S. Antonio/ Piazza Vittoria/ Via Carducci/ Via S. Pellico)
- 3_ **Corso Verdi/ Giardini pubblici/ Via San Giovanni/ Via Ascoli**
- 4_ **Parco della Valletta del Corno**
- 5_ **L'asse delle attrezzature urbane e delle centralità consolidate di Nova Gorica** (Rejčeva Ulica)
- 6_ **La nuova cerniera verde transfrontaliera** (Piazza della Transalpina/ Via Catterini / fascia verde transfrontaliera di via Percoto e di Via Foscolo) **e nuove centralità di Nova Gorica lungo i binari della ferrovia**
- 7_ **Nuovo collegamento al rilievo panoramico di Castagnevizza con il Monastero e Villa Rafut dell'architetto Anton Laščak**
- 8_ **Corridoio verde e ciclovia green Urbinat / Bosco di Panovec**



40 GORIZIA - Stazione di Monte Santo

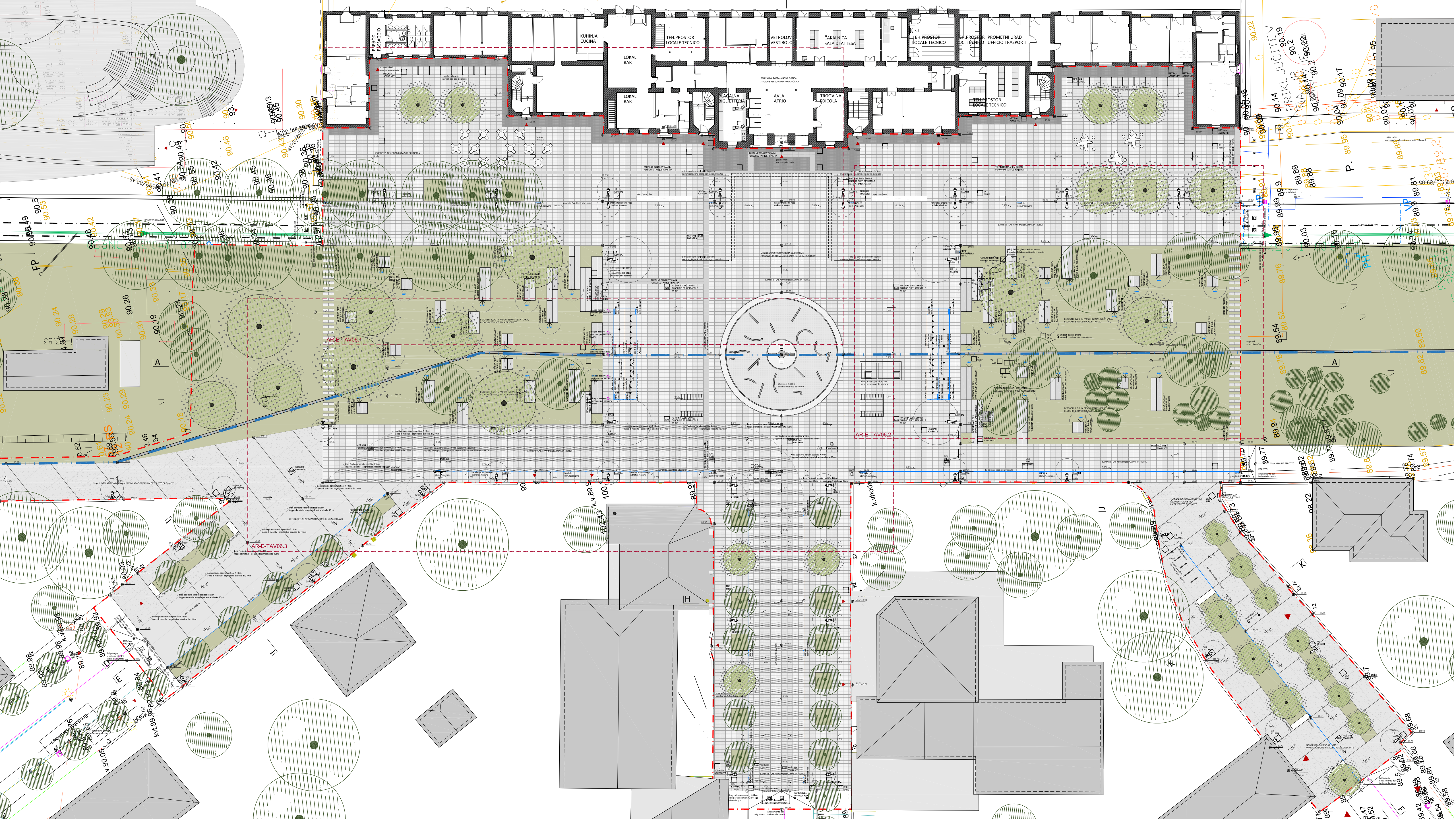



Prereza čez osrednji del trg
Sezioni della parte centrale della piazza



Z ulice Ugo Foscolo proti trgu
Da via Ugo Foscolo verso la piazza





Od postaje proti ulici Caprin in ulici Foscolo
Dalla stazione verso via Caprin e via Foscolo





Z ulice Caprin proti postaji
Da via Caprin verso la stazione

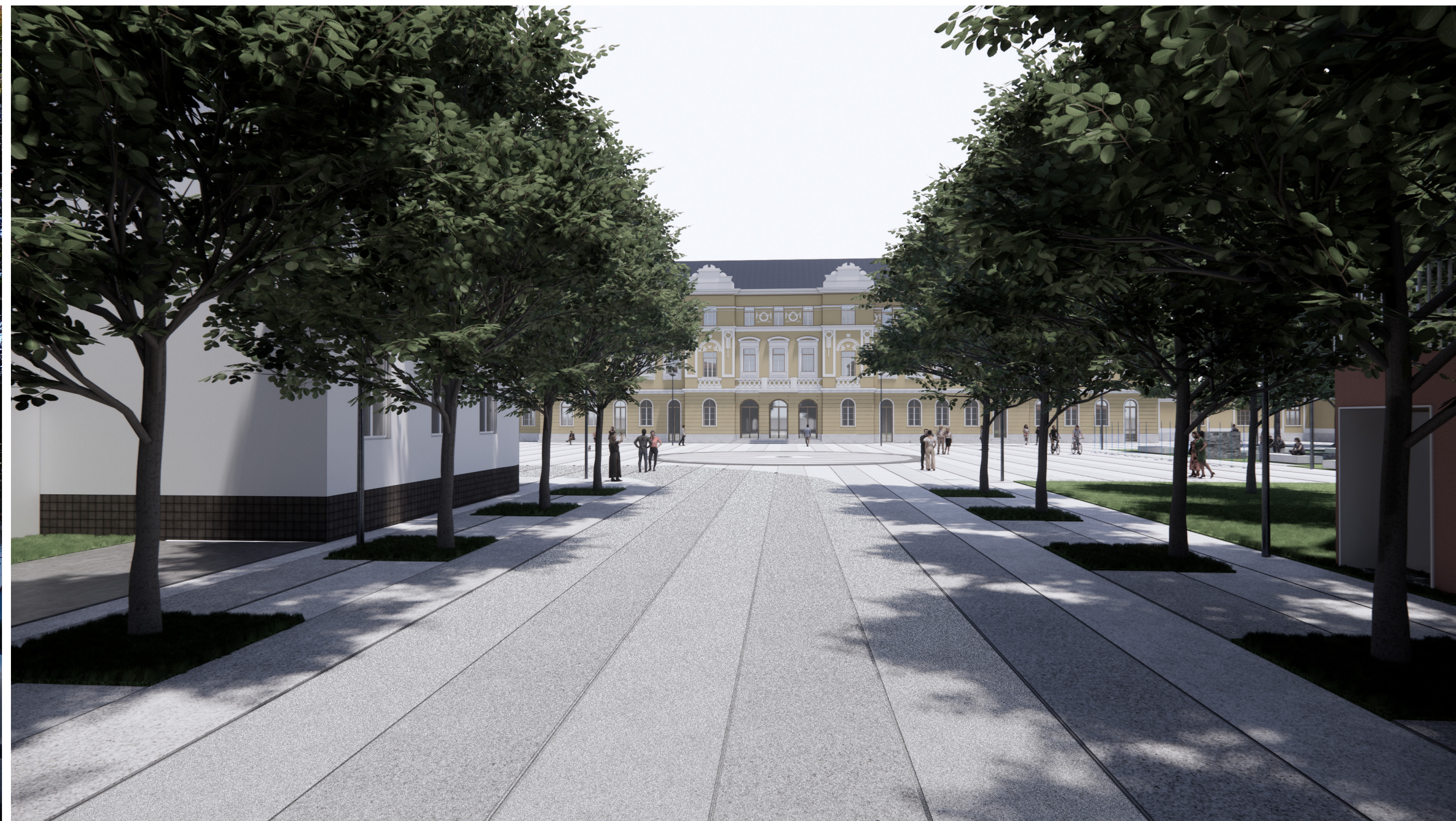



Iz parka ob mejnem zidu proti postaji
Dal giardino del muro di confine verso la Stazione



Kolodvorska pot
Lungo la Kolodvorska pot





S severnega dela ulice Foscolo skozi park proti trgu
Dal percorso sul vicolo Foscolo proveniente dal parco verso la piazza